

# GESTIÓ DE CASOS COVID-19

## ESCOLA VEDRUNA PALAMÓS

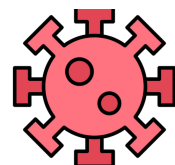

### TAULA DE SÍMPTOMES COMPATIBLES

#### Menors de 14 anys

**Febre** o febrícula (+37,5°C)

#### Tos

Dificultat per a respirar

Mal de coll\*

Refredat nasal\*

Mal de panxa amb vòmits o diarrea

Fatiga, dolors musculars i/o

mal de cap



#### Majors de 14 anys

**Febre** o febrícula (+37,5°C)

#### Tos

Dificultat per a respirar

Mal de coll\*

Refredat nasal\*

Mal de panxa amb vòmits o diarrea

Fatiga, dolors musculars

i/o mal de cap

Pèrdua d'olfacte o gust

**\*El mal de coll i el refredat nasal (amb o sense mocs) només es consideren símptomes COVID quan hi ha febre o altres manifestacions de la llista.**

**1**

**Aïllar la persona** al lloc indicat per aquest ús: despatx recepció.

- Cal fer ús de la mascareta (si no està contraindicat i és major de 2 anys)

- Si cal un acompanyant, també caldrà que porti mascareta

- Si presenta símptomes de gravetat (respiració, vòmits freqüents, confusió, s'adorm...) cal trucar al 061

- Els professors de guàrdia seran els encarregats d'acompanyar l'alumne.



**2**

**Contactar amb la família** - responsable el Director del centre.

- **La família ha d'anar a casa** i contactar amb el seu CAP de referència.

- El CAP valorarà la realització d'un test PCR (només a l'alumne).

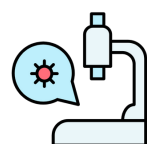

**3**

**Aïllament domiciliari de la persona i dels convivents** a l'espera de fer-se la prova.

- No s'aïlla el grup de convivència escolar.

**4**

**El Gestor Covid** s'encarrega de:

1. Parlar amb la família

2. Recollir llista dels contactes estrets (Traçacovid)

3. Informar la persona i familiars del confinament que han de dur a terme.

**No està indicat el confinament dels contactes no convivents (grup classe) mentre s'estigui a l'espera del resultat.**



**5**

#### Resultats:

##### - Negatiu:

1. El resultat es rebrà a través de la 'Meva salut' o amb una trucada del centre sanitari.

##### - Positiu:

1. El resultat es comunica a la família per part d'un sanitari.

2. El Servei de vigilància epidemiològica i els SSTT d'Educació es posaran en contacte amb el centre per establir mesures.



**Cas positiu en un o més membres d'un grup de convivència:** quarantena de tot el grup i test PCR.

Es farà activitat lectiva online.

**Cas positiu en dos membres de grups de convivència diferents:**

possible quarantena dels grups afectats i test PCR.

Es farà activitat lectiva online.

**Cas positiu en dos o més membres no convivents que pertanyen a grups de convivència de diferents espais:** l'autoritat sanitària es podria plantejar la interrupció de l'activitat presencial del centre educatiu. Es farà PCR als grups estables.

Es farà activitat lectiva online.

#### Reincorporació al centre educatiu:

- **Negatiu:** un cop hagi cedit la simptomatologia i quan faci 24h que no hi ha febre.

- **Positiu:** passada la quarantena i/o 3 dies de la resolució dels símptomes i 24h sense febre. No es fa PCR de control.

**Germans/familiars convivents d'una cas sospitós?** Quedar-se a casa fins a conèixer resultat. Si la PCR és positiva caldrà fer quarantena.

- El grup de convivència estable del germà o familiar no farà aïllament fins a conèixer el resultat.

**Personal del centre educatiu?** El mateix protocol que a l'alumnat.



**Vedruna**  
Palamós

ACTUALITZAT: 9 DE SETEMBRE DE 2020

LES RECOMANACIONS INCLOSES EN AQUEST DOCUMENT ESTAN EN CONTÍNUA REVISIÓ I SERAN MODIFICADES SI LA SITUACIÓ EPIDEMIOLÒGICA AIXÍ HO REQUERÍS.